

KORISNA PITANJA KOJA MOŽETE POSTAVITI SVOME LEKARU?

Koji tip tumora želuca imam?

Da li možete da mi pojasnite moj patohistološki nalaz i protumačite laboratorijske rezultate?

O kom stadijumu bolesti se radi i šta to znači?

Da li možete da mi objasnite terapijske opcije i kakav plan lečenja mi preporučujete?

Da li je potrebno neko lečenje pre operacije?

Koji sve lekari će biti uključeni u proces mog lečenja?

Kako će lečenje uticati na moj svakodnevni život, da li ću moći da odlazim na posao i obavljam svakodnevne obaveze?

Koji su dugoročni neželjeni efekti terapije karcinoma želuca?



**INSTITUT ZA ONKOLOGIJU
VOJVODINE**

Klinika za internu onkologiju



Kontakt i informacije

Institut za onkologiju Vojvodine

**Put doktora Goldmana 4
21204 Sremska Kamenica**

**(021) 4805 100 fax (021) 66 13 741
www.onk.ns.ac.rs**

KARCINOM ŽELUCA

Vaše osnovne informacije o bolesti



ŠTA JE KARCINOM ŽELUCA?

Karcinom želuca je maligni tumor koji nastaje kada normalne ćelije želuca počnu nekontrolisano da se dele, stvarajući masu koja se naziva tumor. Karcinom može da se pojavi u bilo kom delu želuca i može da se širi u susedne limfne čvorove ili druge organe kao što su jetra, pluća, kosti i jajnici kod žena. Karcinom želuca se dvaput češće javlja kod muškaraca nego kod žena, većinom u dobi od 50. do 70. godine života.

Najveći broj tumora želuca su po histološkom tipu adenokarcinomi (potiču od žlezdanih ćelija sluznice želuca i čine 95% svih zloćudnih tumora želuca), ređe se javljaju limfomi koji potiču od ćelija limfnog tkiva, sarkomi želuca (potiču od ćelija vezivnog tkiva u koje spadaju mišići, masno tkivo i krvni sudovi), karcinoidni tumori (potiču iz neuroendokrinih ćelija) i GIST

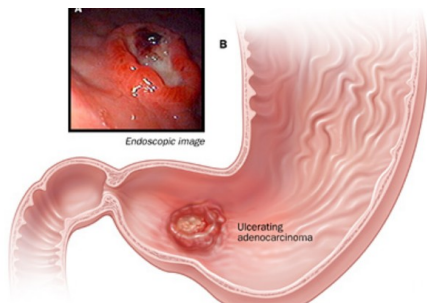

(gastrointestinalni stromalni tumori).

ŠTA ZNAČI STADIJUM BOLESTI?

Pomoću stadijuma bolesti definiše se da li je i koliko bolest raširena u telu. Na osnovu stepena zahvaćenosti zida želuca, prisustva malignih ćelija u regionalnim limfnim čvorovima i prisustva ili odsustva metastaza u drugim organima, svi karcinomi želuca se mogu podeliti u pet stadijuma (0, I, II, III, IV). Nulti stadijum podrazumeva de se radi o tumoru koji nije probio bazalnu membranu (karcinom in situ).

KAKO SE LEČI KARCINOM ŽELUCA?

Lečenje karcinoma želuca se prilagođava potrebama svakog pacijenta. Ono zavisi od stadijuma bolesti, tj. od veličine tumora, lokalizacije i proširenosti tumora, zahvaćenosti regionalnih limfnih čvorova i od opšteg zdravstvenom stanja pacijenta.

U ranoj fazi (stadijum 0 ili I) hirurški se može odstraniti deo želuca sa tumorom, kao i okolni limfni čvorovi.

Ukoliko je karcinom, lečenje može biti **hirurško, hemioterapijom i/ili radioterapijom.**



Nažalost, karcinom želuca se obično otkrije u uznapredovalom stadiju kada se teško leči.

Ukoliko se otkrije probijen zid želuca ili su zahvaćena tri ili više limfna čvora (II ili III stadijum), tada se sprovodi hirurško lečenje uz hemioterapiju a može se razmotriti i zračna terapija. Uznapredovali karcinom želuca koji se proširio (metastazirao) na druge organe tretira se hemioterapijom. Kako u svetu postoji konstantno istraživanje novih lekova i boljih načina za lečenje karcinoma želuca, Vaš lekar vam ponekad može ponuditi učestvovanje u kliničkoj studiji.

KAKO DA SE SUOČIM SA KARCINOM ŽELUCA?

Saznanje da bolujete od raka predstavlja za Vas šok, međutim bitno je sačuvati prisebnost i bez odlaganja preduzeti adekvatne korake.

Veoma je važno imati poverenja u svog onkologa i pridržavati se njegovih uputstava i saveta.

On ima najbolji uvid u Vaše zdravstveno stanje i znaće da odredi odgovarajuće terapijske postupke za Vas.

